

## Recurso

# Como adicionar Arquivo

Como disponibilizar arquivos na sala  
de aula virtual no AVA FURG

O recurso de arquivo permite disponibilizar um arquivo como um material do curso. Sempre que possível, o arquivo será exibido na interface do curso, caso contrário, os estudantes serão solicitados a fazer o download.

Atenção → nesse caso os estudantes precisam ter o software adequado em seus dispositivos a fim de abrir o arquivo.

Um arquivo pode ser usado

- Para compartilhar textos e apresentações
- Para fornecer arquivos de modelos para que os estudantes possam editar e enviá-los para a avaliação
- E para diversas outras possibilidades.

▶ Para criar este recurso o professor precisa clicar sobre o link **Ativar edição** localizado no canto superior direito da tela da área de trabalho.

Em seguida escolher um tópicos da sua disciplina, no qual deseja acrescentar o recurso, clique no link **Adicionar uma atividade ou recurso (1)**. Selecione **Arquivo (2)** e clique em **Adicionar (3)** para adicionar o arquivo.

## BLOCO GERAL

Crie o título do arquivo que será visualizado pelos alunos no campo **Nome (1)**.

Insira uma breve descrição do assunto que está sendo abordado no campo **Descrição (2)**.

## BLOCO SELECIONAR ARQUIVO

Neste campo o professor disponibiliza os arquivos para os estudantes. Para adicionar o arquivo, o professor deverá clicar na opção **Adicionar (1)** ou **arrastar e soltar (2)** arquivos de seu computador para adicioná-los ao ambiente.

AVA FURG

1.Sem.2020-EAD-09625D-EST

Emblemas

Competências

Notas

Geral

Tópico 1

Selecionar arquivos

Exibir descrição na página do curso ?

1

2

Tamanho máximo para novos arquivos: 200Mb

Arquivos

Você pode arrastar e soltar arquivos aqui para adicioná-los.

## BLOCO APARÊNCIA

Neste item o professor escolhe como o participante visualiza o material.

**Mostrar tamanho:** É aconselhável se o arquivo for muito grande, pois o download pode demorar.

**(1) Tamanho:** Exibe o tamanho do arquivo.

**(2) Mostrar tipo:** Mostra a extensão do arquivo.

**(3) Data:** Mostra a data de envio/modificação.

General navigation menu:

- Gerar
- Tópico 1**
- Tópico 2
- Tópico 3
- Tópico 4
- Tópico 5

**Aparência**

Exibir

Automático

1

2

3

- Mostrar tamanho
- Mostrar tipo
- Exibir data de envio/modificação
- Exibir a descrição dos recursos

▶ Se clicar na opção adicionar, a seguinte janela será aberta:

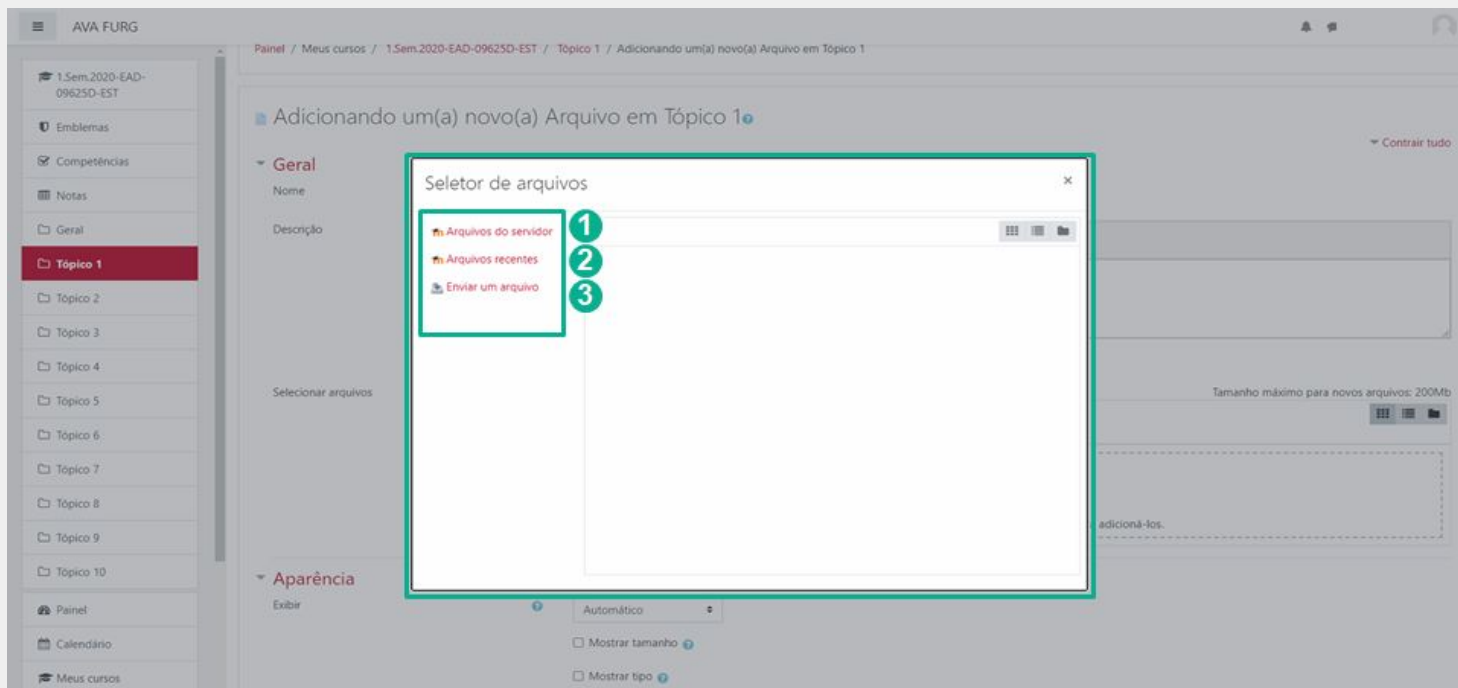

Nessa janela, são apresentadas as opções de locais para escolher os arquivos:

- (1) **Arquivos do Servidor:** nesta opção serão visualizadas as pasta criadas pelo usuário dentro da disciplina/curso.
  - (2) **Arquivos Recentes:** arquivos utilizados recentemente pelo usuário. É importante saber, que a lista de arquivos é temporária, pois arquivos novos substituem os mais antigos.
  - (3) **Enviar um Arquivo:** permite enviar arquivos do seu computador pessoal para o Moodle.
- A opção padrão é: **Selecionar arquivo.**

Para efetuar a restrição de acesso do usuário é necessário clicar em **Adicionar restrição...** e abrirá a seguinte janela:

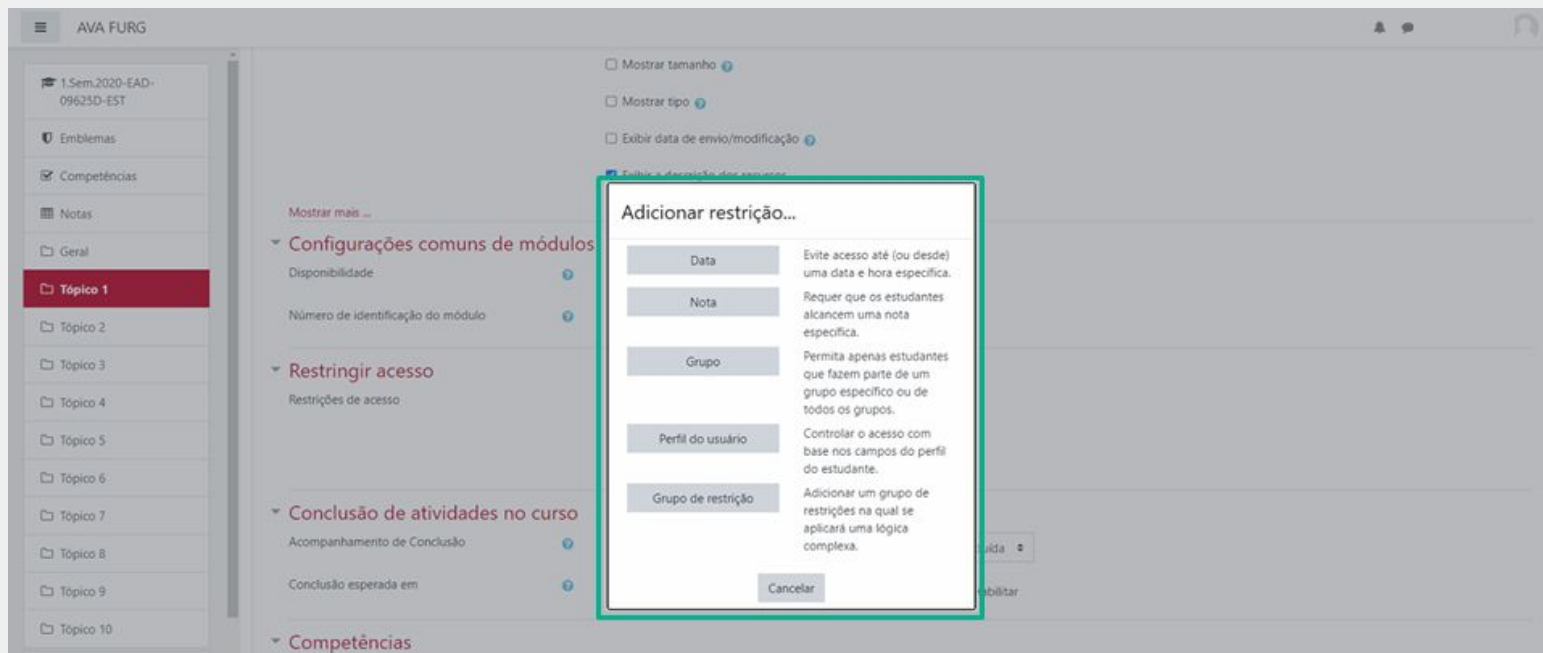

As restrições podem ser por:

**Data:** Evite acesso até (ou desde) uma data e hora específica.

**Nota:** Requer que os alunos alcancem uma nota específica.

**Grupo:** Permita apenas estudantes que fazem parte de um grupo específico ou de todos os grupos.

**Perfil do usuário:** Controle de acesso baseado nos campos que estão no perfil do estudante.

**Grupo de restrição:** Adicionar um grupo de restrições na qual se aplicará uma lógica complexa.

## BLOCO RESTRIÇÕES DE ACESSO

1.Sem.2020-EAD-09625D-EST

Emblemas

Competências

Notas

Geral

**Tópico 1**

Tópico 2

Tópico 3

Tópico 4

Tópico 5

Tópico 6

Tópico 7

**Restringir acesso**

Restrições de acesso

Estudante  combinar  do seguinte

Conclusão da atividade

Data

Nota

deve ser  $\geq$   %

deve ser  $<$   %

Após realizar esta configuração, clique em **SALVAR e voltar ao curso**, onde a atividade será gravada e estará disponível no tópico de aula, ou **Cancelar** caso queira desistir da configuração desta atividade.

Salvar e voltar ao curso

Salvar e mostrar

Cancelar

# ▶ RECURSO ARQUIVO DISPONIBILIZADO NA DISCIPLINA

AVA FURG

**1.Sem.2020-EAD-09625D-EST**

- Emblemas
- Competências
- Notas
- Geral
- Tópico 1
- Tópico 2
- Tópico 3
- Tópico 4
- Tópico 5

1.Sem.2020-EAD - DIDATICA I - Turma EST

Painel / Meus cursos / 1.Sem.2020-EAD-09625D-EST

Avisos

**Tópico 1**

 ARQUIVO DE EXEMPLO

Tópico 2

Tópico 3

Material de apoio pedagógico desenvolvido pela equipe do Setor de tecnologia da Informação da SEaD para auxiliar professores, tutores e estudantes no uso da plataforma Moodle.

Secretário de Educação a Distância  
VALMIR HECKLER

Coordenação Pedagógica em EaD  
NARJARA MENDES GARCIA

Coordenação de Projetos em EaD  
MARISA MUSA HAMID

Coordenação de Inovação em TDIC na Educação  
ZÉLIA SEIBT DO COUTO

Secretário Administrativo  
PAULO CÉSAR PINHO

**Setor de Tecnologia da Informação**

Organizadores

FABIANO EZEQUIEL BARBOSA

JEFERSON DA SILVA OLIVEIRA

RAFAEL SIMÕES DE CASTRO

**Revisão linguística**

MARYAN ALESSANDRA DA SILVA

2020