

Ciência aberta e as ferramentas para a construção de trabalhos científicos

Amanda das Neves Pinto Silveira

ORCID <https://orcid.org/0000-0002-6716-5307>

Lattes <http://lattes.cnpq.br/2345795286365526>

Ciência aberta e as ferramentas para a construção de trabalhos científicos

Universidade Federal do Rio
Grande - FURG

O QUE É CIÊNCIA ABERTA?

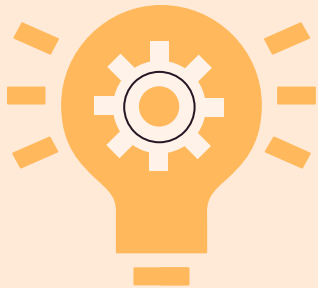

É toda a atividade científica realizada de forma aberta, colaborativa e transparente, em todas as áreas do conhecimento.

Essa prática pode receber contribuições de diversos locais e pessoas.

Permite que relatos de laboratórios e outros processos de pesquisas sejam disponíveis para reutilização, redistribuição e reprodução da pesquisa. (*FOSTER, Open Science Definition*)

01.

Questionamento sobre o movimento Ciência Berta

É feita via avaliação por pares;
Há endogenia;
Têm limitação das publicações;

Vantagens

- Melhores práticas científicas, proporcionando a qualidade e eficiência para a pesquisa.
- Vantagens para pesquisadores, instituições de pesquisa, agências de fomento e outros financiadores.
- O compartilhamento dos dados, resultados e métodos da pesquisa fomenta o conhecimento e a reutilização por outros pesquisadores, bem como gera mais visibilidade, facilita inovação e maximiza o retorno econômico.
- Torna os resultados das investigações acessíveis a sociedade e organizações

Via Verde e Via Dourada

A via verde é o depósito de publicações científicas em repositórios abertos.

A via dourada é a publicação de produções científicas em revistas de acesso aberto.

02.

CONCEITO DE PERIÓDICOS CIENTÍFICOS

Meio de comunicação formal entre cientistas.

**Características de um periódico científico:
periodicidade, caráter científico e o corpo editorial
reconhecido e indexado.**

PERIÓDICOS CIENTÍFICOS

1. São os principais meios de consulta e pesquisa vinculados a vida acadêmica por suas características, o que o torna seguro, viável e de fácil acesso.
2. Estão em constante atualização, por meio das publicações periódicas.
3. Tendem a ter o cunho científico e não político.
4. São avaliados conforme suas publicações, citações e autores.
5. Têm interfaces simples para o usuário compreender o uso do site, e em sites mais complexos como os de base de dados há tutoriais disponíveis.

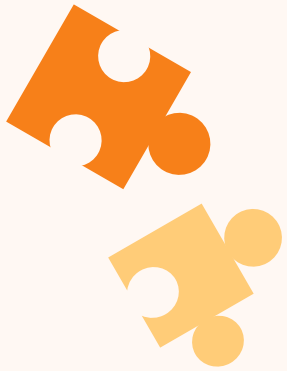

OPERADORES BOOLEANOS

A melhor forma de pesquisar é utilizando operadores de busca. Esses operadores (assim como os Booleanos) são utilizados para “afunilar” a busca e podem ser usados em quaisquer sites acadêmicos.

Aumento da precisão, diminui revocação.

São combinações de palavras-chave com moderadores para produzir resultados mais específicos.

Aumento da precisão, diminui revocação.

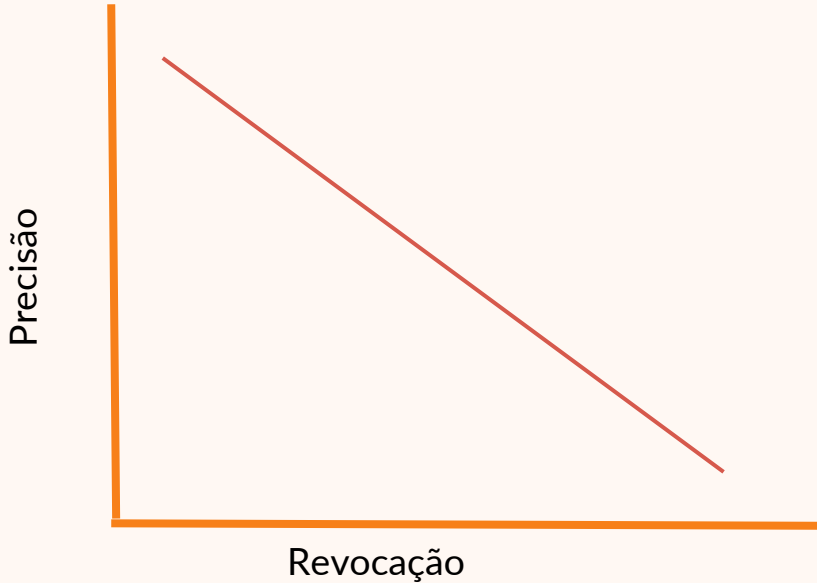

Precisão: relevância dos arquivos encontrados na busca
Revocação: quantidade recuperada de dados

Quanto mais específica for a busca (precisão), menor será os dados obtidos através dela (revocação)

OPERADORES BOOLEANOS

SÃO MODERADORES DE LINGUAGEM COMPUTACIONAL, DO QUAL NÃO INTERFERE NO
IDIOMA DA PESQUISA

AND

OR

NOT

OS MAIS COMUNS SÃO:

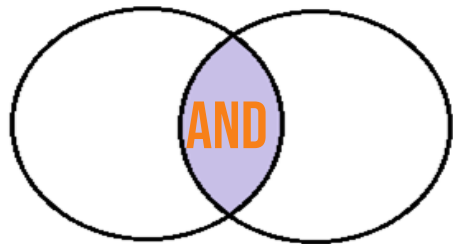

PESQUISAS QUE RELACIONE AMBOS OS TERMOS PESQUISADOS

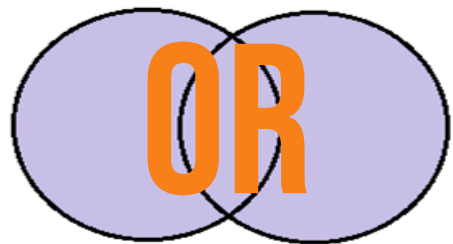

PESQUISAS QUE ABRANGEM AMBOS OS TERMOS PESQUISADOS

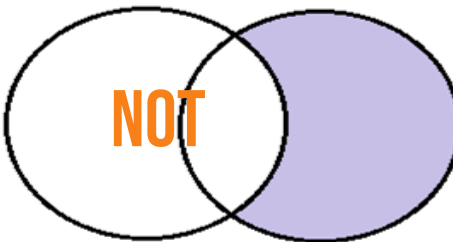

PESQUISAS QUE RESTRINGEM A UM DOS TERMOS PESQUISADOS

FÍSICA

FÍSICA

meus resultados
meus resultados

0 selecionado(s) PÁGINA 1 472.237 Resultados

MATEMÁTICA

MATEMÁTICA

meus resultados
meus resultados

0 selecionado(s) PÁGINA 1 144.189 Resultados

FÍSICA AND MATEMÁTICA

FÍSICA AND MATEMÁTICA

meus resultados

0 selecionado(s) PÁGINA 1 38.010 Resultados

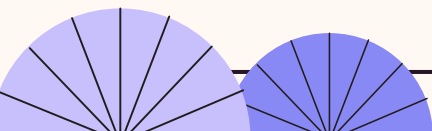
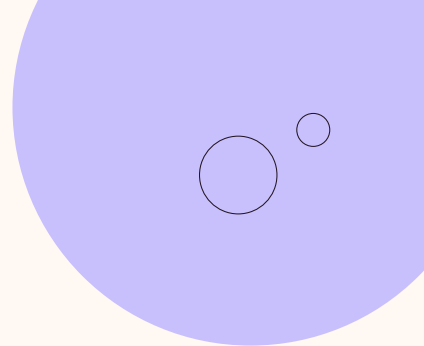
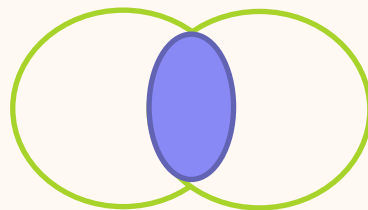

FÍSICA

FÍSICA

meus resultados
meus resultados

0 selecionado(s) PÁGINA 1 472.237 Resultados

MATEMÁTICA

MATEMÁTICA

meus resultados
meus resultados

0 selecionado(s) PÁGINA 1 144.189 Resultados

FÍSICA OR MATEMÁTICA

FÍSICA OR MATEMÁTICA

meus resultados

0 selecionado(s) PÁGINA 1 578.431 Resultados

FÍSICA

FÍSICA

meus resultados
meus resultados

0 selecionado(s) PÁGINA 1 472.237 Resultados

MATEMÁTICA

MATEMÁTICA

meus resultados
meus resultados

0 selecionado(s) PÁGINA 1 144.189 Resultados

FÍSICA NOT MATEMÁTICA

FÍSICA NOT MATEMÁTICA

meus resultados

0 selecionado(s) PÁGINA 1 434.242 Resultados

FÍSICA AND MATEMÁTICA

FÍSICA AND MATEMÁTICA

neus resultados

0 seleccionado(s) PÁGINA 1 38.010 Resultados

FÍSICA OR MATEMÁTICA

FÍSICA OR MATEMÁTICA

neus resultados

0 seleccionado(s) PÁGINA 1 578.431 Resultados

FÍSICA NOT MATEMÁTICA

FÍSICA NOT MATEMÁTICA

eus resultados

0 seleccionado(s) PÁGINA 1 434.242 Resultados

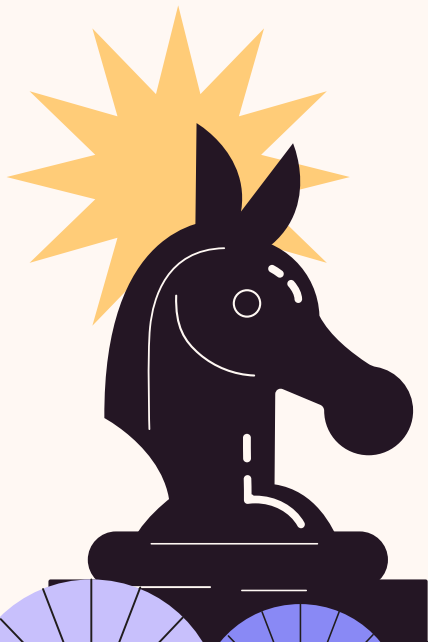

OUTROS OPERADORES BOOLEANOS

- * RADICAL DA PALAVRA
- ? GÊNEROS E PLURAL
- “ ” TERMOS JUNTOS
- () PESQUISAR PRIMEIRO

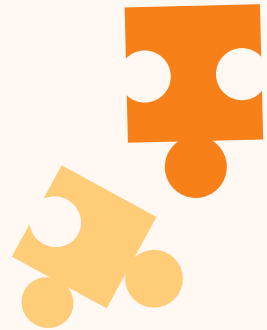

BIBLIOTEC*

A small decorative graphic consisting of two white circles of different sizes, one above the other, located on the left side of the page.

- **BIBLIOTECA**
 - **BIBLIOTECONOMIA**
 - **BIBLIOTECÁRIO**
 - **BIBLIOTECÁRIA**
- 
- A large decorative graphic in the top right corner, featuring a large light purple circle with two smaller white circles of different sizes inside it.

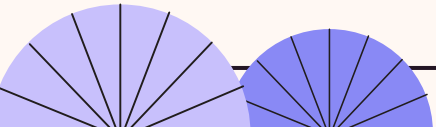

BIBLIOTECÁR?

→ **BIBLIOTECÁRIO**

→ **BIBLIOTECÁRIA**

BIBLIOTECA

ESCOLAR

BIBLIOTECA ESCOLAR

meus resultados

0 selecionado(s) PÁGINA 1 13.024 Resultados

"BIBLIOTECA ESCOLAR"

"BIBLIOTECA ESCOLAR"

meus resultados

0 selecionado(s) PÁGINA 1 1.442 Resultados

ANÁLISE

POLÍTICA

BRASILEIRA

ANÁLISE POLÍTICA BRASILEIRA

neus resultados

0 selecionado(s) PÁGINA 1 79.358 Resultados

(ANÁLISE) POLÍTICA BRASILEIRA

(ANÁLISE) POLÍTICA BRASILEIRA

neus resultados

0 selecionado(s) PÁGINA 1 79.358 Resultados

ACESSO A PLATAFORMA CAPES

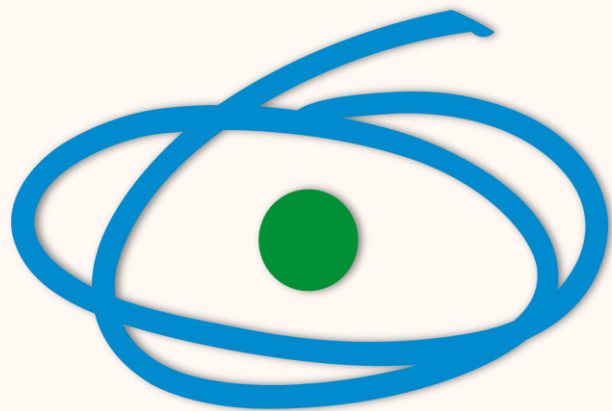

CAPES

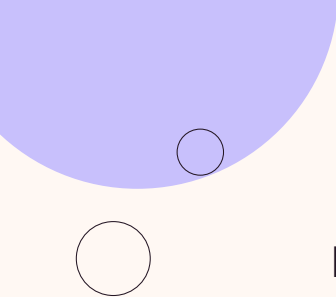

Podemos acessar de duas formas, pelo **CAFE** ou fazendo um **cadastro** na própria plataforma.

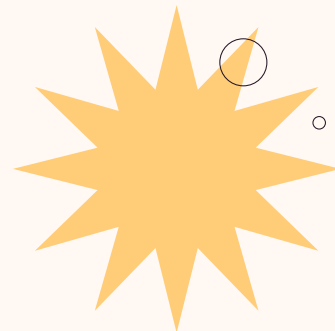
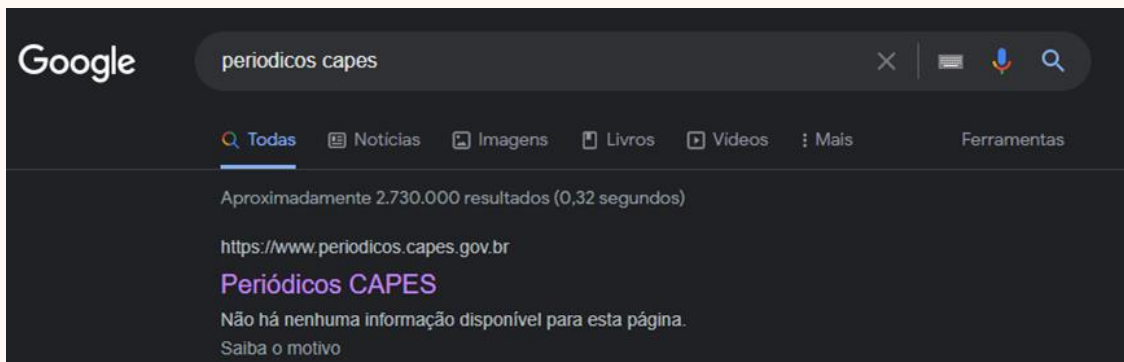

Você tem acesso ao conteúdo gratuito do Portal de Periódicos da CAPES
Acesso CAFe ▾

Acesso CAFe

Esta opção permite o acesso remoto ao conteúdo assinado do Portal de Periódicos da CAPES disponível para sua instituição. Este serviço é provido pelas instituições participantes, ou seja, o nome de usuário e senha para acesso devem ser verificados junto à equipe de TI ou de biblioteca de sua instituição.

Para utilizar a identificação por meio da CAFe, sua instituição deve aderir a esse serviço provido pela Rede Nacional de Ensino e Pesquisa (RNP). Clique aqui para mais informações e acesse também o Tutorial para entender o passo a passo do acesso remoto.

Selecione uma instituição ▾

Enviar

Você tem acesso ao conteúdo gratuito do Portal de Periódicos da CAPES
Acesso CAFe

Identifique-se no gov.br com:

Número do CPF

Digite seu CPF para **criar** ou **acessar** sua conta gov.br

CPF

Continuar

Outras opções de identificação:

Login com seu banco SEU BANCO

Login com QR code

Seu certificado digital

Seu certificado digital em nuvem

Entenda a conta gov.br

Busca na CAPES

1. Assunto
2. Base
3. Livros
4. Periódicos

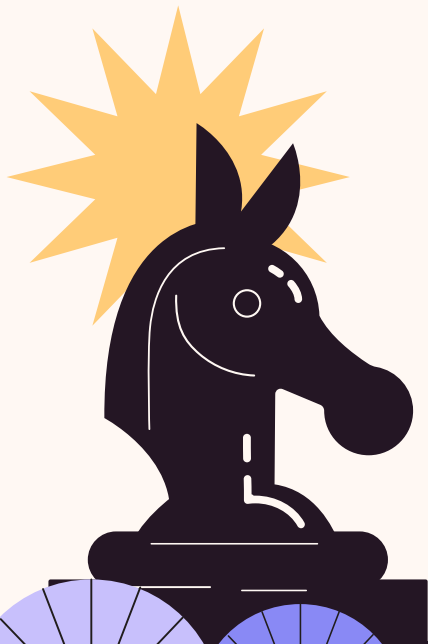

ASSUNTO

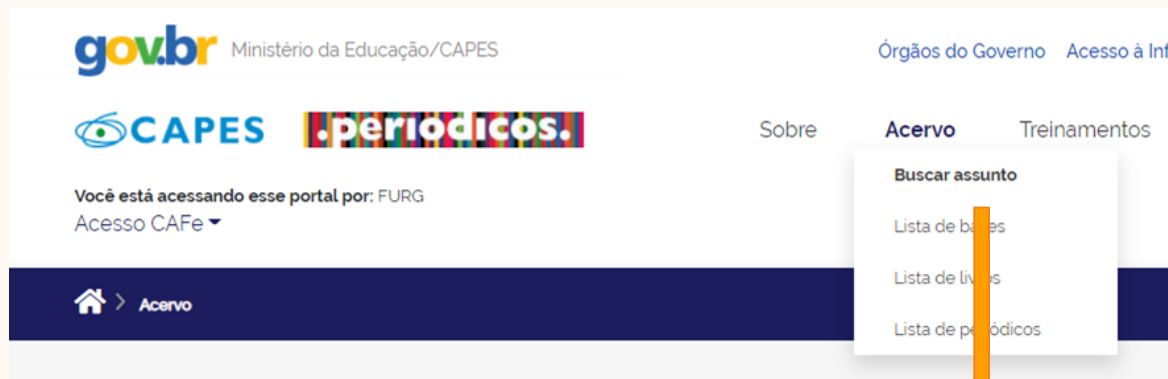

gov.br Ministério da Educação/CAPES

Órgãos do Governo Acesso à Inf

CAPES .periodicos. Sobre Acervo Treinamentos

Você está acessando esse portal por: FURG
Acesso CAFe ▾

Home > Acervo

- Buscar assunto
- Lista de bases
- Lista de livros
- Lista de periódicos

Buscar assunto

Pesquise aqui

BUSCA AVANÇADA

Menu ▾

Public policy AND analysis

BUSCA AVANÇADA

Personalizar meus resultados

0 selecionado(s) PÁGINA 1 2.037.304 Resultados

Expandir meus resultados

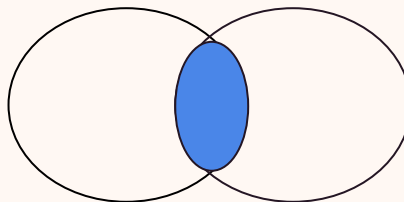

"Public policy" AND analysis

BUSCA AVANÇADA

Personalizar meus resultados

0 selecionado(s) PÁGINA 1 331.221 Resultados

Expandir meus resultados

("Public policy" NOT government) AND analysis

Ver meus resultados

0 selecionado(s) PÁGINA 1 109.856 Resultados

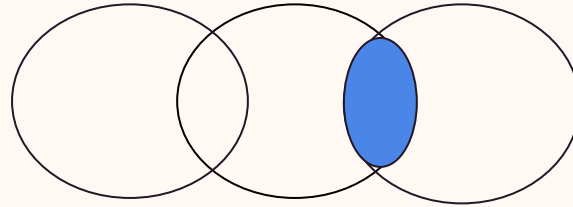

("Public policy" OR government) AND analysis

Ver meus resultados

0 selecionado(s) PÁGINA 1 2.249.030 Resultados

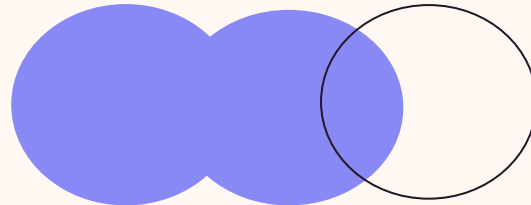

BUSCA AVANÇADA

Filtros de busca

Qualquer campo ▾ contém ▾ Digite os termos de busca

E ▾ Qualquer campo ▾ contém ▾ Digite os termos de busca

+ ADICIONAR OUTRO CAMPO

🔄 LIMPAR

Tipo de material

Todos os itens ▾

Idioma

Qualquer idioma ▾

Data de publicação

Qualquer ano ▾

🔍 BUSCAR

BASES

gov.br Ministério da Educação/CAPES

Órgãos do Governo Acesso à Inform

CAPES .periodicos.

Sobre Acervo Treinamentos

Você está acessando esse portal por: FURG
Acesso CAFe ▾

Home > Acervo > Lista de bases

Lista de bases

Buscar assunto

Lista de bases

Lista de livros

Lista de periódicos

Busca por título Busca por área do conhecimento Busca avançada

ABCDEFGHIJKLMNOPQRSTUWXYZ Outro(a) | VER TODAS

Palavra no título:

Contém a palavra Inicia com a palavra Palavra exata

Enviar Limpar

Busca por título Busca por área do conhecimento Busca avançada

Áreas do Conhecimento

- Ciências Agrárias
- Ciências Biológicas
- Ciências da Saúde
- Ciências Exatas e da Terra
- Ciências Sociais Aplicadas
- Engenharias
- Linguística, Letras e Artes
- Multidisciplinar
- Ciências Humanas**

Subáreas / Quantidade de bases

- Filosofia(21)
- Teologia(18)
- Sociologia(26)
- Antropologia(22)
- Arqueologia(23)
- História(24)
- Geografia(20)
- Psicologia(36)**
- Educação(28)
- Ciência Política(21)
- TODAS(45)

Busca por título Busca por área do conhecimento Busca avançada

Título

Todos os campos

Editor / Fornecedor

Tipo

Áreas do Conhecimento

Buscar somente Bases nacionais
 Bases de acesso gratuito

Áreas do Conhecimento

Buscar somente

Tipo

- Selecionar Tipo
- Selecionar Tipo**
- Textos completos
- Referenciais com resumos
- Obras de Referência
- Patentes
- Livros
- Estatísticas
- Normas técnicas
- Teses e Dissertações
- Sites com periódicos de acesso gratuito
- Arquivos abertos e Redes de e-prints
- Repositórios Institucionais
- Audiovisuais
- Ferramenta de Busca
- Outras Fontes

•
•
•

OUTRAS BASES DE DADOS COM ACESSO PELA CAPES

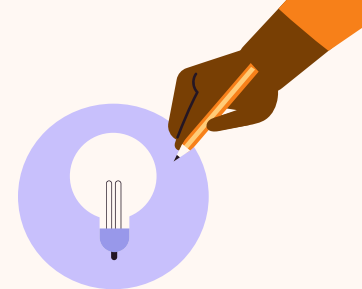

01 **EBSCO**
Textos completos

02 **DOAJ**
Periódicos

03 **ONLINE BOOKS PAGE**
Livros

04 **OPEN DOAR**
Repositórios acadêmicos

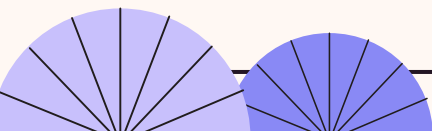

•
•
•

OUTRAS BASES DE DADOS COM ACESSO PELA CAPES

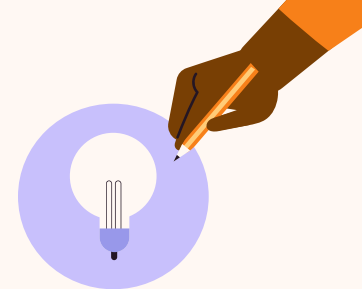

05

SCIELO

Textos completos

06

EMBASE (ELSEVIER)

Referenciais com resumo

07

IBICT

Repositórios acadêmicos

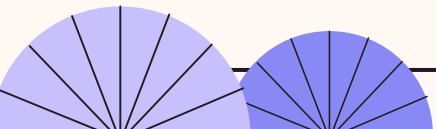

LIVROS

The search form contains the following elements:

- Input field: "Insira o título ou o ISBN" with a vertical cursor.
- Radio buttons: "Contém" (selected) and "Inicia com".
- Input field: "Insira o sobrenome do autor".
- Input field: "Insira o nome do autor ou iniciais do nome".
- Dropdown menu: "Editor/Fornecedor".
- Buttons: "REINICIAR" and "PESQUISAR".

An orange arrow points from the 'Lista de livros' menu item in the top screenshot to the search form.

PERIÓDICOS

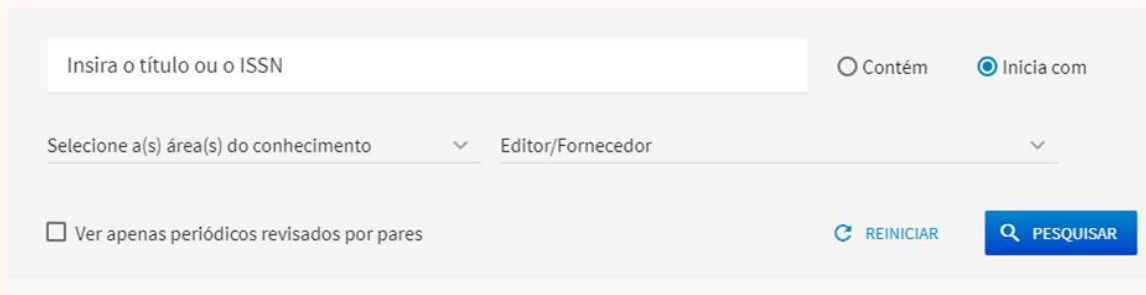

Insira o título ou o ISSN

Contém

Inicia com

Selecione a(s) área(s) do conhecimento

Ciências Agrárias

Ciências Biológicas

Ciências da Saúde

Ciências Exatas e da Terra

Ciências Humanas

Ciências Sociais Aplicadas

Todas as subáreas do conhecimento(4901)

Administração(1812)

Arquitetura e Urbanismo(297)

Ciência da Informação(462)

Comunicação(434)

Demografia(207)

Editor/Fornecedor

Ver apenas periódicos revisados por pares

 REINICIAR

 PESQUISAR

☰ 1-30 de 1370 resultados

3c - Act

AD - Ann

Ann - Asi

Asi - BAS

Beh - Bus

Bus - Cli

Cli - Cor

> ...

MEU ESPAÇO

Formativos Ajuda **Meu espaço**

Entrar

 Nome do usuário

 Senha

[Esqueci minha senha](#)

Entrar

[Não possui acesso? Registre-se](#)

[Não recebi o e-mail de confirmação de cadastro](#)

Dados pessoais

* Nome completo

* Data de nascimento

* Sexo

* Nacionalidade

* CPF

* Área de formação

* E-mail

* Confirma e-mail

Dados cadastrais

* Nome de usuário

Favor não utilizar espaços, acentos ou caracteres especiais.

* Nova senha (máximo 12 caracteres)

* Confirmação de senha

Áreas de interesse

- Multidisciplinares
- Multidisciplinares - Ciências Ambientais
- Ciências Biológicas
- Ciências Biológicas - Ciências Biológicas (Geral)
- Ciências Biológicas - Genética
- Ciências Biológicas - Botânica
- Ciências Biológicas - Zoologia
- Ciências Biológicas - Ecologia
- Ciências Biológicas - Citologia e Biologia Celular. Histologia
- Ciências Biológicas - Anatomia

Dados institucionais

* Relação com a instituição

Posso vinculo com a instituição

Não posso vinculo com a instituição

Cadastrar

Cancelar

Você está acessando esse portal por: FURG
Acesso CAFe 

 > Perfil Meu Espaço > **Minha Conta**

Olá, **Amanda das Neves Pinto** (amanda.neves.pinto@gmail.com)

Seu último acesso foi domingo-feira (17/04/2022) às 02:01:16

Minha Conta

Favoritos

Treinamentos cursados

Dados pessoais

administration public

BUSCA AVANÇADA

Personalizar meus resultados

Expandir meus resultados

Ordenar por Relevância ▾

Disponibilidade ^

Recurso On-line (2.105.590)

Periódicos (1.582.709)
revisados por pares

Acesso Aberto

Tipo de recurso ^

Artigos (2.007.835)

Resenhas (54.261)

Artigos de jornal (15.315)

Relatórios (6.759)

0 selecionado(s) PÁGINA 1 2.105.590 Resultados Salvar busca

1

ARTIGO

Behavioral Public Administration: Combining Insights from Public Administration and Psychology

Grimmelikhuisen, S.G ; Jilke, Sebastian ; Leth Olsen, Asmus ; Tummers, L.G ; Public Management ; UU LEG Research USG Public Matters Public Governance and Management ; UU LEG Research USG Public Matters Behavioral public administration is the analysis of public administration from the micro-perspective of individual behavior and attitudes by drawing upon insights from psychology on behavior of individuals and groups. We discuss how scholars in public administration currently draw on theories and methods from psychology, and related... Public administration review, 2017-01, Vol.77 (1), p.45-56

“ Behavioral public administration is the analysis of public administration from the micro-perspective of individual behavior and attitudes by drawing upon insights from psychology on behavior of individuals and groups...”

REVISADO POR PARES Acesso Aberto

Texto completo disponível >

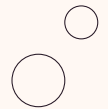
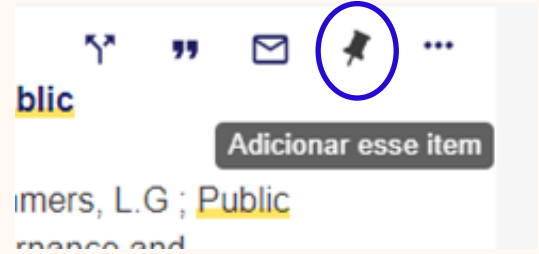
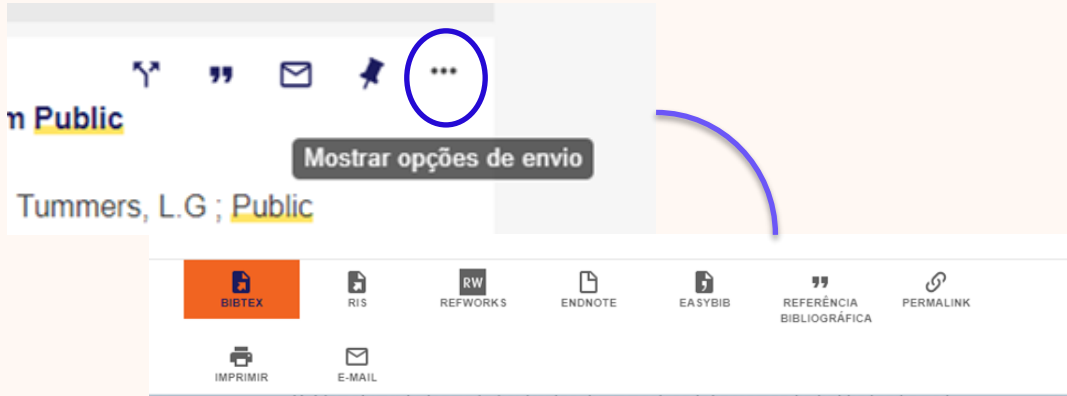
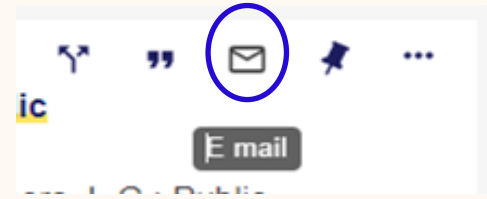
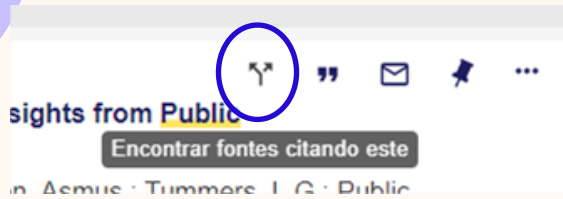

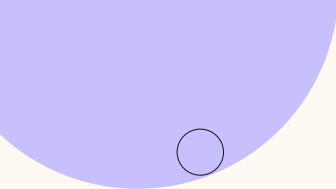

Search bar interface with icons for QR code, pushpin, and a dropdown menu labeled "Menu". Below the search bar is a white input field containing the text "BUSCA AVANÇADA" and icons for close (x), voice search (microphone), and search (magnifying glass).

Search bar interface with a QR code icon, a pushpin icon, and a dropdown menu showing "553608". A dark button below the search bar contains the text "Usar código QR ou copiar link". The text "BUSCA AVANÇADA" is displayed below the search bar.

Search bar interface with a QR code icon, a pushpin icon, and a dropdown menu showing "553608". A dark button below the search bar contains the text "Ir para Meus Favoritos". The text "BUSCA AVANÇADA" is displayed below the search bar.

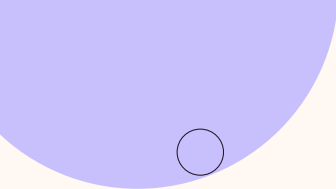

Meus favoritos  ADICIONAR TAGS  ...

REGISTROS SALVOS BUSCAS SALVAS HISTÓRICO DE BUSCAS

3 itens

Meus favoritos 

REGISTROS SALVOS BUSCAS SALVAS HISTÓRICO DE BUSCAS

2 buscas salvas

Meus favoritos  

REGISTROS SALVOS BUSCAS SALVAS HISTÓRICO DE BUSCAS

5 buscas salvas

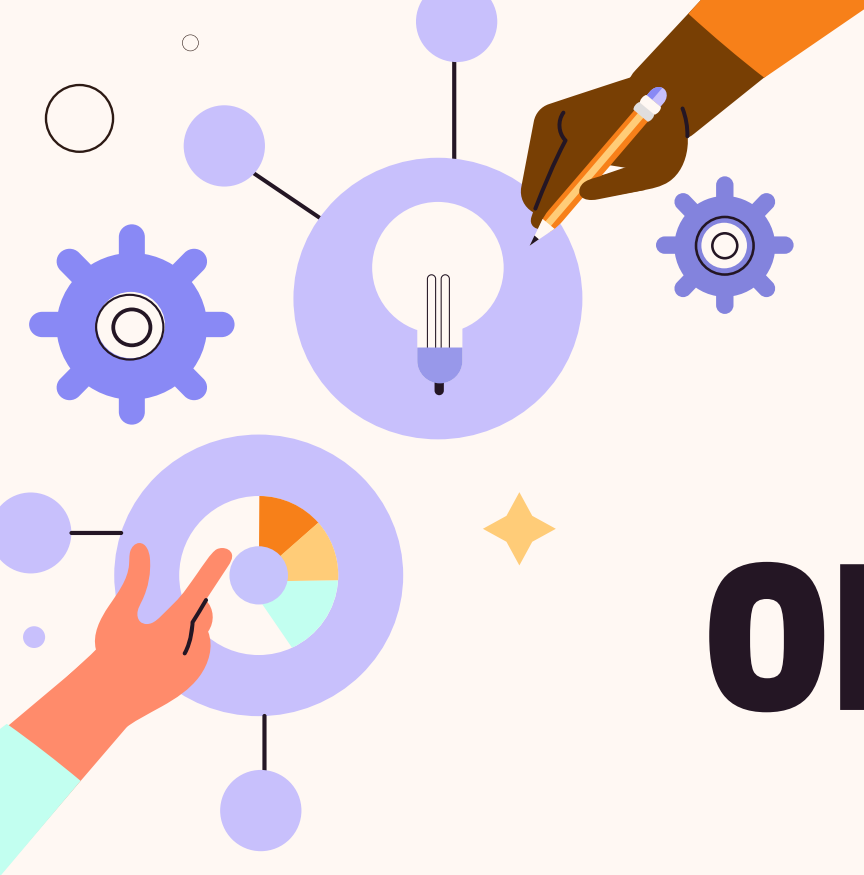

OBRIGADA
